



**ROTARY INTERNATIONAL**  
2090° DISTRETTO - ITALIA  
CLUB PESCARA OVEST D'ANNUNZIO  
**GILBERTO DI CLEMENTE**

### Realizziamo un sogno

Cari amici rotariani,  
mi rivolgo a voi in qualità di socio e presidente della commissione handicap e progetti per l'assistenza ai bisognosi del nostro Club.

Dopo la splendida iniziativa del Campus che portiamo avanti ormai da oltre venticinque anni col Vostro determinante contributo e la sistemazione della sede laboratorio per i ragazzi disabili nel Parco Sabucchi di Pescara, da due anni seguiamo molto fattivamente la costruzione della "Casa Famiglia", (Comunità Alloggio Polifunzionale). Questa struttura, in corso di realizzazione in Via Caravaggio di Pescara all'interno del "Parco del Sorriso", è un progetto molto impegnativo che servirà per dare assistenza ed accoglienza ai diversamente abili ed alle famiglie in precarie condizioni economiche, tutto gestito direttamente dall'ANFFAS di Pescara.

Per la realizzazione dell'opera, del costo di circa un milione di Euro si è riusciti ad ottenere da vari Enti (Regione, Comune, Fondazione Pescara Abruzzo) circa € 900.000,00 .

Stiamo cercando di reperire la differenza senza chiedere sacrifici personali. Presenteremo questo progetto come Club Pescara Ovest D'Annunzio alla prossima Assemblea Distrettuale del Rotary in programmazione a Todi nel prossimo Giugno al fine di ottenere l'inserimento dello stesso fra i progetti finanziabili dalla Rotary Foundation.

In questo momento, come singoli rotariani, potremmo dare un aiuto concreto a questa iniziativa destinando all'Associazione ANFFAS il cinque per mille della denuncia dei redditi.

Se non avete altri impegni in merito Vi chiedo di destinare a questa organizzazione quel "cinque per mille" che forse permetterà l'ultimazione dei lavori della "Casa Famiglia" con il nostro diretto contributo.

Vi ringrazio comunque di prendere in considerazione questo mio invito, estensibile ad amici e parenti.

Un caro saluto rotariano.

Pescara li 9 maggio '11

Aiutiamo a realizzare un sogno destinando il cinque per mille a :

**ANFFAS ONLUS PESCARA**

**CF 91065540683**

**I ragazzi diversamente abili e le loro famiglie Ve ne saranno eternamente grati. Grazie**

All: Depliant illustrativo del progetto.

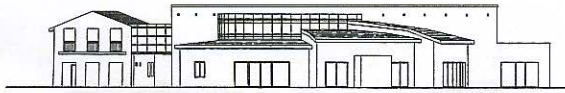

**PROSPETTI**

Una attenzione tutta particolare l'abbiamo messa nel creare spazi in cui i futuri ospiti potessero trovare un ambiente di vita accogliente. Abbiamo quindi voluto realizzare tutte le camere di almeno 14 mq, con bagno interno, armadietti e scrivanie. Abbiamo progettato una stanza da pranzo che dovrà essere l'accogliente tinello di una casa, con un accesso sul giardino posteriore, dove, nelle belle giornate, gli ospiti potranno pranzare o trascorrere il tempo libero. Poi, verso il parco, abbiamo pensato ad una terrazza dove i ragazzi potranno rilassarsi a fine giornata.

Noi speriamo e crediamo, di aver progettato una struttura nella quale sarà piacevole vivere ed operare. Ringraziamo tutti quelli che ci sono stati vicini, a partire dalla Regione Abruzzo, dal Comune di Pescara e dalla Fondazione Pescarabruzzo.

PROGETTO FINANZIATO DA :

REGIONE ABRUZZO - Assessorato alle Politiche Sociali



COMUNE DI PESCARA



FONDAZIONE PESCARABRUZZO



ANFFAS ONLUS PESCARA

Sede legale e Amministrativa  
Viale Bovio ( c/o Parco Sabucchi) 65123 Pescara  
Tel / Fax 085 - 4710549  
Cellulare Presidente 333 5748321  
e - mail anffaspescara@infinito.it  
Sito Internet www.anffaspescara.it



**Anffas® Onlus Pescara**

**Associazione Famiglie di Persone con  
Disabilità Intellettiva e/o Relazionale**  
Iscritta all'Albo Regionale del Volontariato con  
ordinanza n. 259 del 2/12/2003

PER REALIZZARE UN SOGNO

DESTINACI IL 5%

**ANFFAS ONLUS PESCARA**

**C.F. 91065540683**

**"OGNI DISABILE E' NOSTRO FIGLIO  
UNA FAMIGLIA SOLA NON BASTA"**

Cominciano finalmente i lavori per la costruzione della *COMUNITÀ ALLOGGIO POLIFUNZIONALE ANFFAS*, a Pescara, all'interno del Parco del Sorriso, su di un'area di circa 6.000 mq, concessa dal Comune di Pescara a titolo di compartecipazione al progetto.

L'opera sarà realizzata grazie ai fondi concessi dall'Assessorato alle Politiche Sociali della Regione Abruzzo e ad un ulteriore cofinanziamento del Comune di Pescara e della Fondazione Pescarabruzzo.



L'area sulla quale sorgerà la **COMUNITA' ALLOGGIO** e che comprende anche un fabbricato che verrà utilizzato per gli uffici, ci è stata concessa dal Comune di Pescara. Una passerella vetrata unirà i due corpi di fabbrica.

La finalità che ci ha spinto ad intraprendere questo percorso così impegnativo ed ambizioso (quella che sorgerà sarà la prima struttura del genere a **PESCARA**) è stata quella di consentire a persone con disabilità, non solo di poter usufruire di un'assistenza adeguata, ma anche di confrontarsi nel quotidiano attraverso attività di vario genere (laboratorio di attività multimediale, di artigianato artistico, teatrale ed altro) e attraverso l'interazione con le persone con cui verranno, di volta in volta, in contatto.

L'idea di realizzare, intorno ad un atrio-piazza semicircolare a tutt'altezza, ipotetico fulcro del progetto, un fabbricato rettangolare a due piani per la Comunità alloggio e delle aule radiali per il Centro diurno, è nata dalla collaborazione dell'ANFFAS onlus di **PESCARA** con l'architetto **RICCARDO CERONE**. Il progetto prevede, al piano terra, la realizzazione di un corpo rettangolare dove saranno ubicate la mensa, i servizi, la palestra e le aule in cui verranno organizzati i laboratori. Una sala polifunzionale sarà adibita alle conferenze e alle attività teatrali. Completeranno il piano terra uno studio medico e la reception. Sulle aule è prevista una copertura in legno degradante dal parco verso l'ingresso.

Al primo piano, sei camere per gli ospiti residenti del centro, una camera per il personale ed una terrazza che si affaccia sul parco.



**PIANO TERRA**

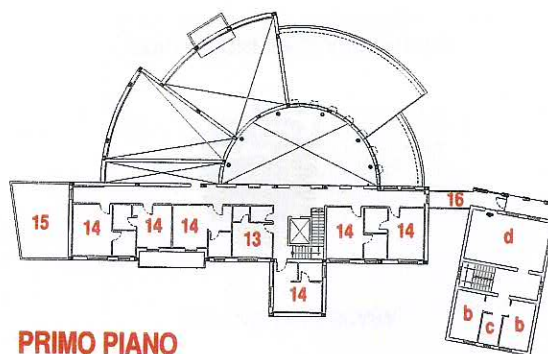

**PRIMO PIANO**

**PIANO TERRA**

- 1— Atrio
- 2— Reception
- 3— Sala medica
- 4— Laboratorio multimediale
- 5— Laboratorio artigianale
- 6— Sala polifunzionale
- 7— Palestra
- 8— Loc. tecnico
- 9— Servizi
- 10— Operatori
- 11— Mensa
- 12— Cucina
- 13— Bagno assistito

**PRIMO PIANO**

- 13— Operatori
  - 14— Camere
  - 15— Terrazza
  - 16— Corridoio
- UFFICI**
- a— Reception
  - b— Uffici
  - c— Servizi
  - d— Sala ricreativa



**SEZIONE LONGITUDINALE**

La superficie complessiva dell'intervento sarà pari a 944 mq circa. Di questi 234 mq sono per uffici e servizi nella palazzina da ristrutturare, e 710 mq per Centro Diurno e Comunità Alloggio.

Tutta la struttura graverà intorno all'atrio centrale a doppia altezza (la piccola piazza), sul quale si affacceranno sia le aule sia il corridoio di servizio delle camere al primo piano.

L'atrio centrale prenderà luce ed aria da una facciata continua in vetro.

Inoltre si realizzerà un campo sportivo polivalente sul lato nord dell'area.

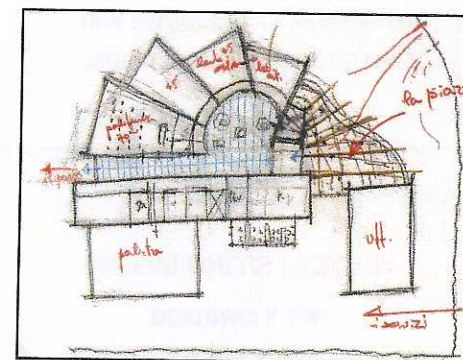

**L'idea di partenza**